Islas del Golfo de California
ÁREA DE PROTECCIÓN DE FLORA Y FAUNA

PARQUE NACIONAL
Zona Marina del Archipiélago de Espíritu santo

IUCN
Green List
Protected | Conserved Areas

20 aniversario

Efectividad de Manejo del Parque Nacional zona marina Archipiélago de Espíritu Santo

Biol. Irma González López
Directora

MEDIO AMBIENTE
SECRETARÍA DE MEDIO AMBIENTE Y RECURSOS NATURALES

CONANP
COMISIÓN NACIONAL DE ÁREAS NATURALES PROTEGIDAS

2020
AÑO DE
LEONA VICARIO
BENEMÉRITA MADRE DE LA PATRIA

PN zona marina Archipiélago de Espíritu Santo

Decreto:

10 de mayo de 2007

48,654 hectáreas

Lista Verde

¿Que es? y porque es Importante

Es un reconocimiento global del éxito local, a partir de un estándar de sostenibilidad mundial confiable.

Hace visible el desempeño exitoso

INDICADORES DE LISTA VERDE PARA MEXICO

COMPONENTE	INDICADORES
GOBERNANZA	14
DISEÑO Y PLANIFICACION	11
MANEJO EFECTIVO	20
RESULTADOS DE CONSERVACION EXITOSOS	5
TOTAL	50

Buena Gobernanza

- Garantía, Legitimidad y Participación Consejo Asesor
- Transparencia y Rendición de Cuentas Auditorias
- Capacidad de respuesta adaptativa Plan Estratégico, Programa Uso Público

Buena Gobernanza

Capacidad de respuesta adaptativa a través de la Gobernanza

- EPJ y Consulta Pública del ANP
- Plan estratégico para el Parque Nacional.
- Programa de Uso Público,
- Programas Operativos Anuales
- Reporte de monitoreos y Evaluaciones
- Minutas Consejo Asesor

Diseño y Planeación

Mayores Valores

- ANP diseñada para conservar y proteger una o más étapas críticas del ciclo de vida de las especies.

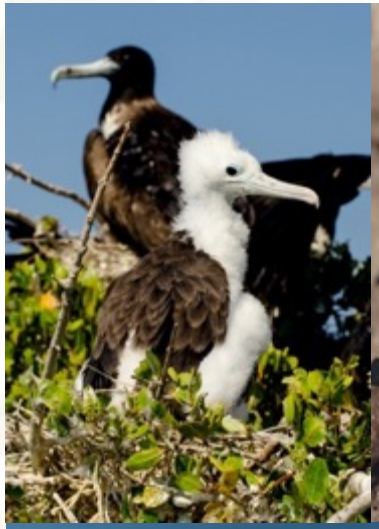
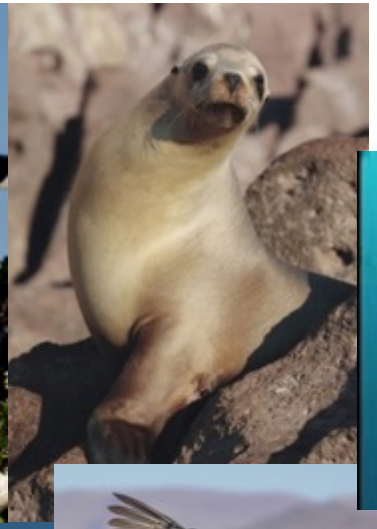

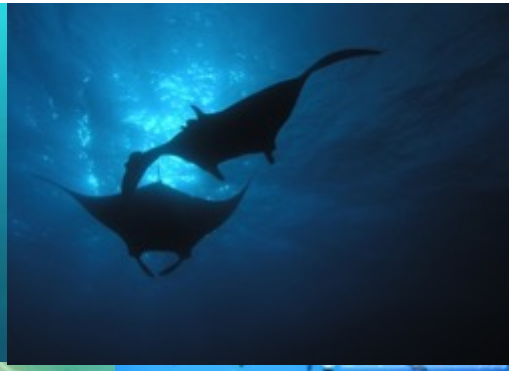

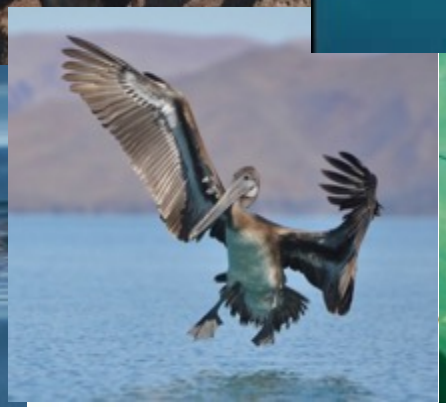
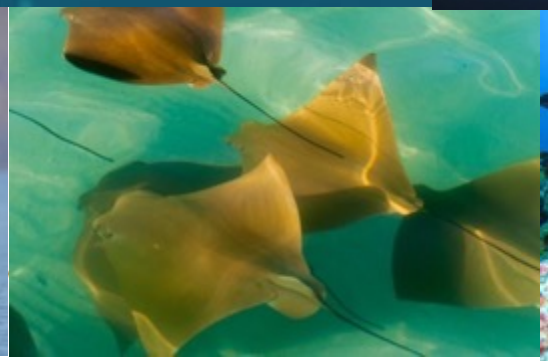

Diseño y Planeación
Mayores Valores

- Programa Manejo
- designación como Patrimonio Natural de UNESCO
- Restos arqueológicos del grupo indígena Pericue en el Complejo Insular.
- Reporte de Efectividad de Manejo (Indicadores Biofísicos, Gobernanza y socioeconómicos).

Diseño y Planeación
Contexto Socioeconómico

- Estudios de Brecha Financiera
- Valoraciones Económicas de las actividades (buceo)
- Beneficios económicos en el Complejo Insular.
- Incubadora de ANP-UICN. 10 AP en el mundo

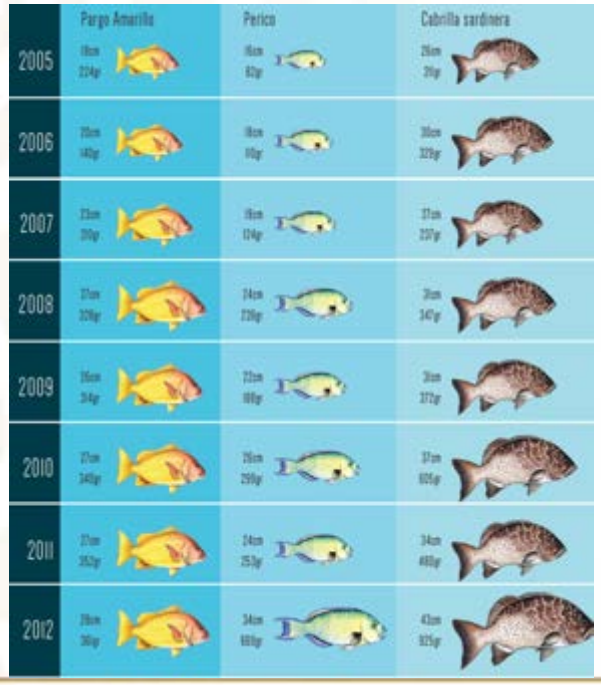

Principales Actividades

En 2019- 147,547 visitantes.

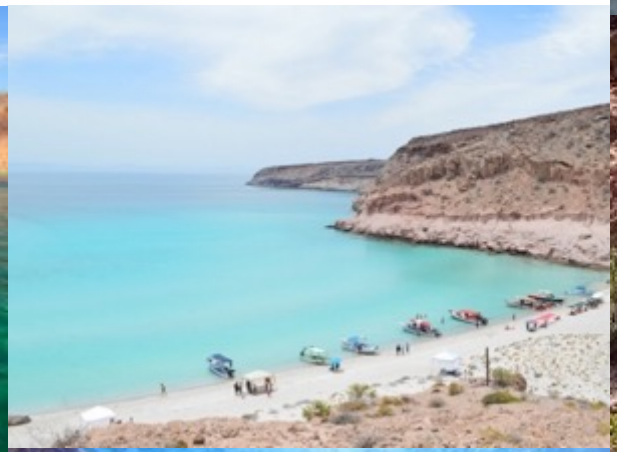

Manejo Efectivo

- Programa de Uso Público
- Capacidad de Carga y límite de cambio aceptable
- Sistema de Boyas y Reglamentación
- Encuestas de satisfacción a los turistas.

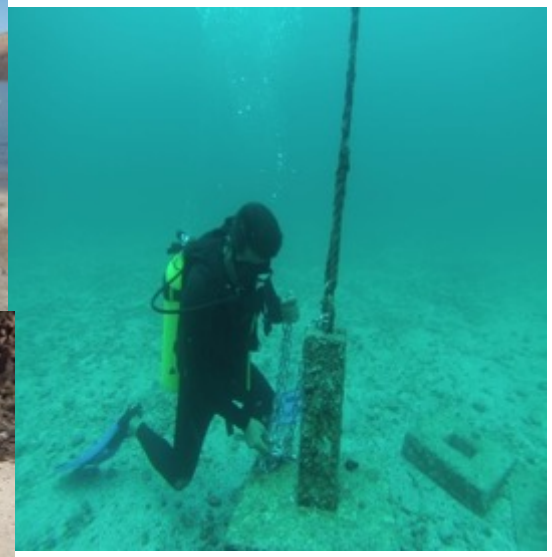

Manejo Efectivo

- Mecanismos de difusión y señalización

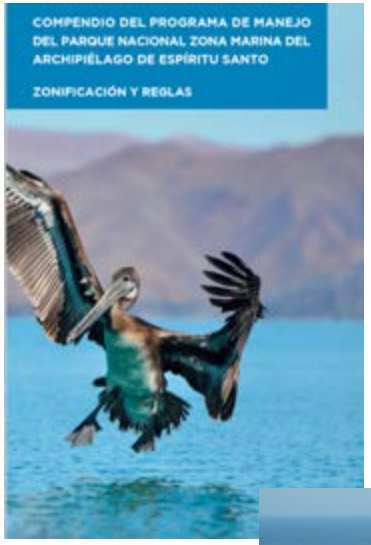

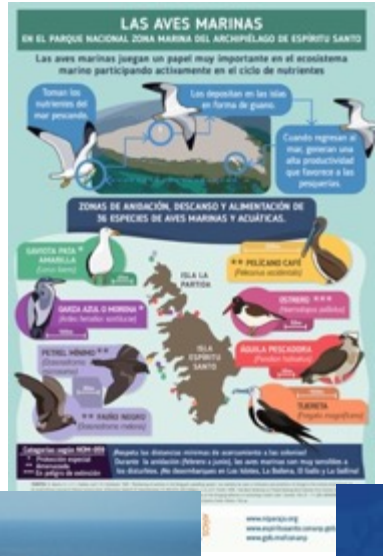

Manejo Efectivo

Programa de Vigilancia del ANP

Reporte de ilícitos

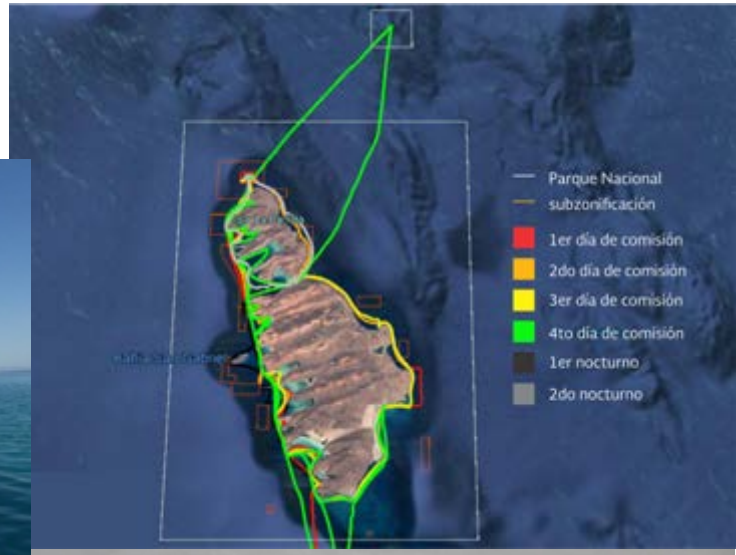

Manejo Efectivo

Plantilla de personal con perfil y responsabilidades

Infraestructura y equipamiento

Personal capacitado

Equidad de género

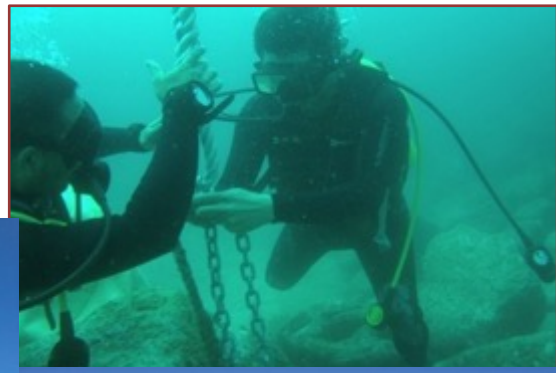

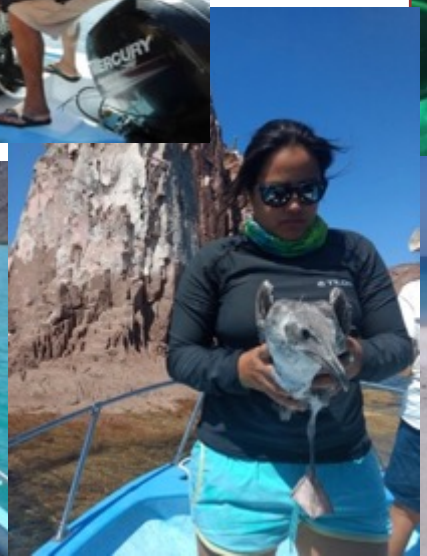

Manejo Efectivo

Existe un programa de monitoreo para cada uno de los principales valores identificados del Area Natural Protegida.

Manejo Efectivo

- **Programa de Monitoreo de peces e invertebrados (2005 – 2019)**

Manejo Efectivo

- **Monitoreo de tortugas marinas (2008 – 2019)**

Rastreo satelital

Manejo Efectivo

- **Monitoreo de lobos marinos (2000 – 2019)**

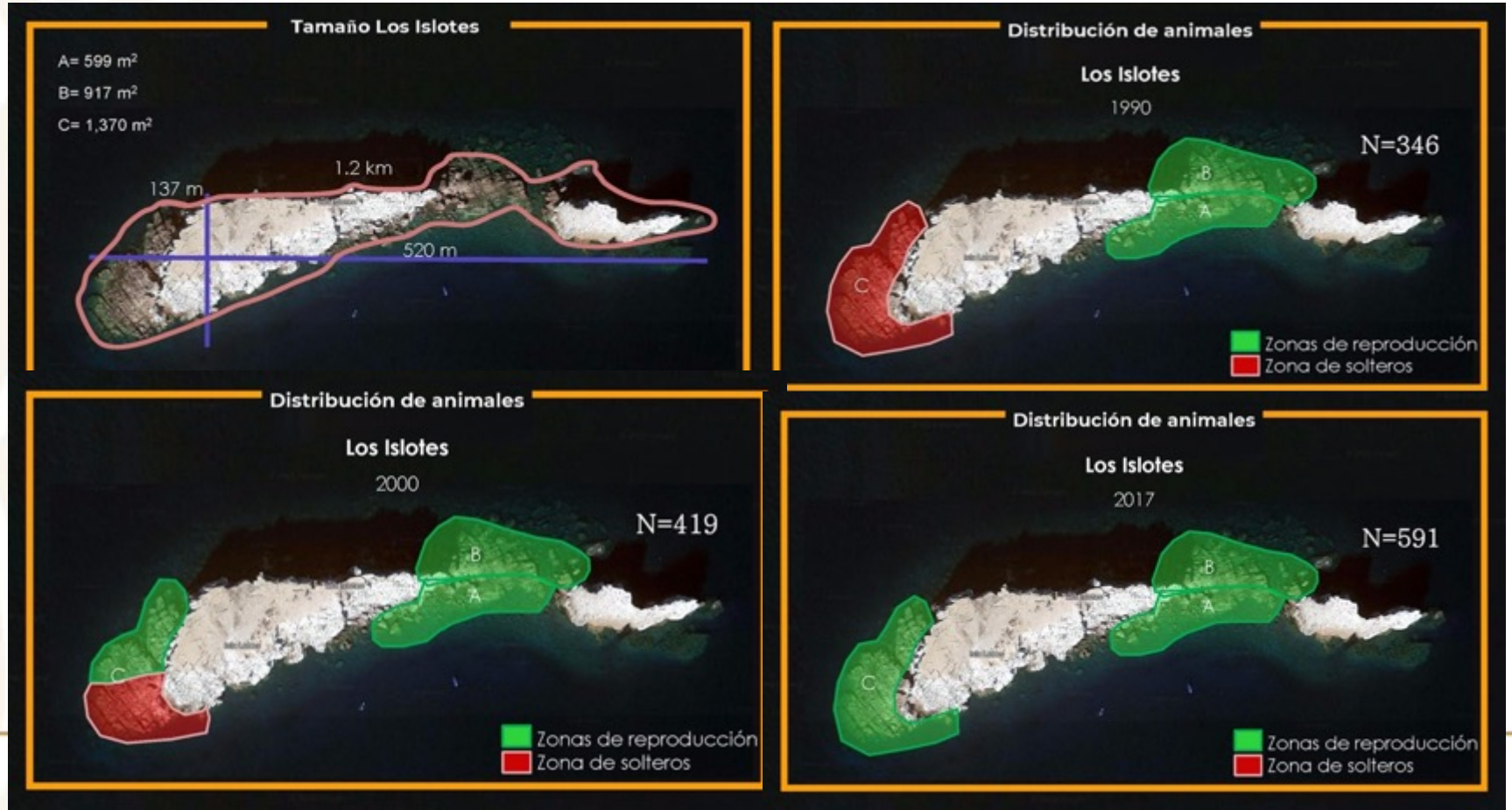

Manejo Efectivo

- **Desenmalle de lobos marinos de 2015-2019.**

Manejo Efectivo

- **Monitoreo de aves marinas. 2014-2019**
- **Anidación, Censos**

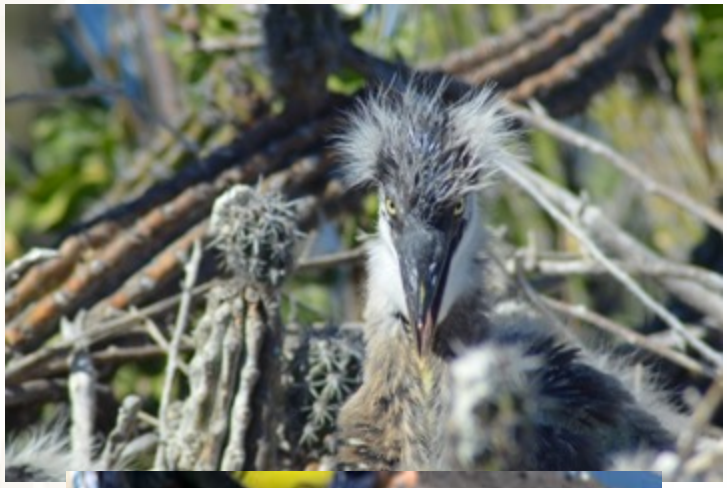

Manejo Efectivo

- **Monitoreo de aves marinas. Anillamiento. 2018-2019**

- Gaviotas
- Pelícanos
- Petreles
- Bobos

Manejo Efectivo

Manejo social y económico del sitio.

- Limpieza de playa y fondo marino en el Parque con las comunidades de pescadores El Manglito y El Esterito.
- Comités de Vigilancia Participativa de las FEDECOP Zona Centro y Dos Mares.

Manejo de Amenazas

Estrategia de Restricción al Nado y Buceo en Los Islotes durante la temporada reproductiva de los lobos marinos del 01 de junio al 31 de agosto

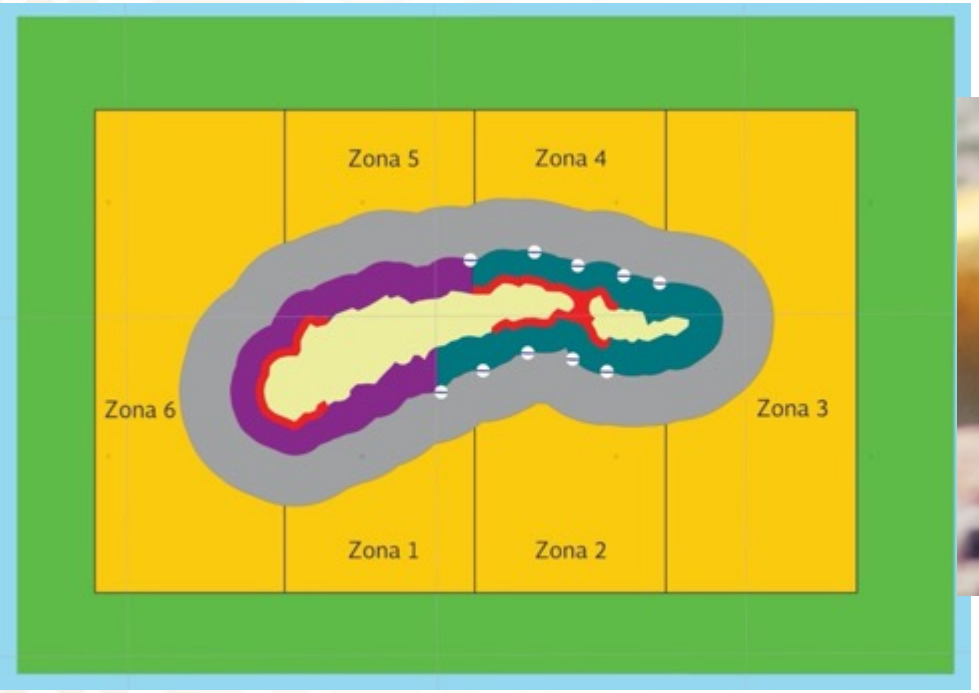

Resultados de Conservación Exitosos

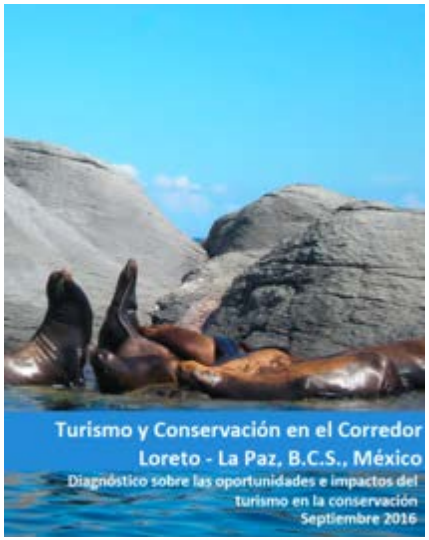

INFORME DE CONDICIÓN Y FICHA DE EVALUACIÓN ECOLÓGICA
PARQUE NACIONAL ZONA MARINA DEL ARCHIPIÉLAGO DE ESPÍRITU SANTO
ÁREA DE PROTECCIÓN DE FLORA Y FAUNA ISLAS DEL GOLFO DE CALIFORNIA, B.C.S.
2014

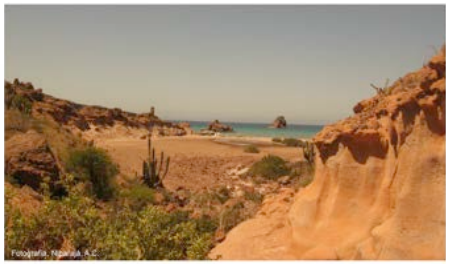

Parque Nacional Zona Marina del Archipiélago de Espíritu santo

Islas del Golfo de California
ÁREA DE PROTECCIÓN DE FLORA Y FAUNA

CONANP
COMISIÓN NACIONAL DE ÁREAS NATURALES PROTEGIDAS

Primer ANP de México en recibir el Certificado de Lista Verde-UICN

COP 14, Egipto
24 Nov 2018

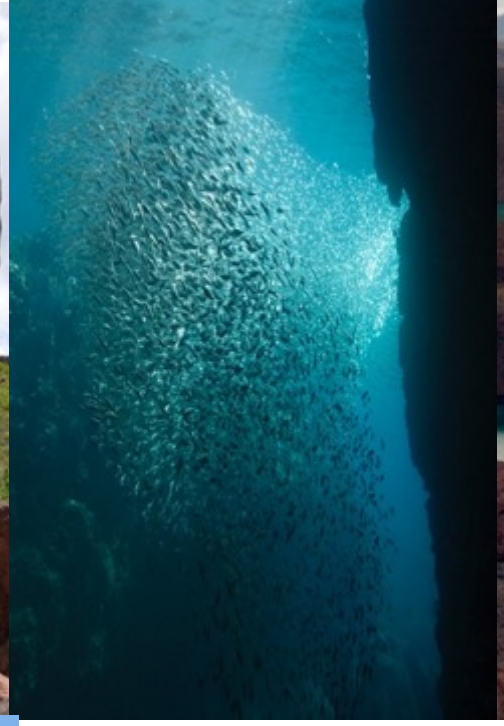
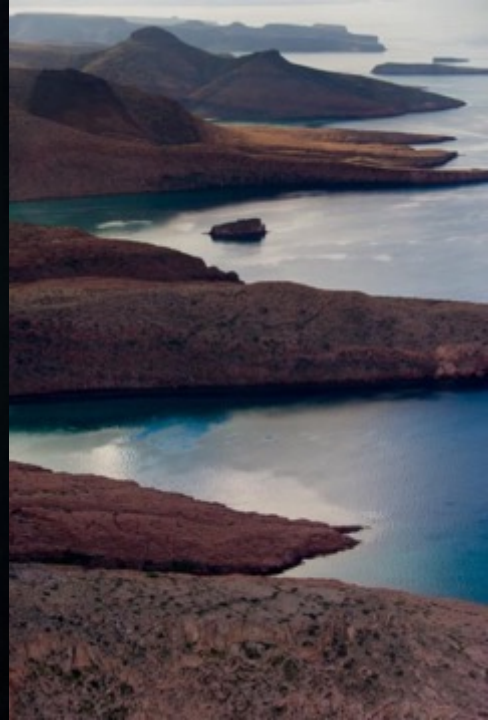

GRACIAS

Biol. Irma González López
irma.gonzalez@conanp.gob.mx